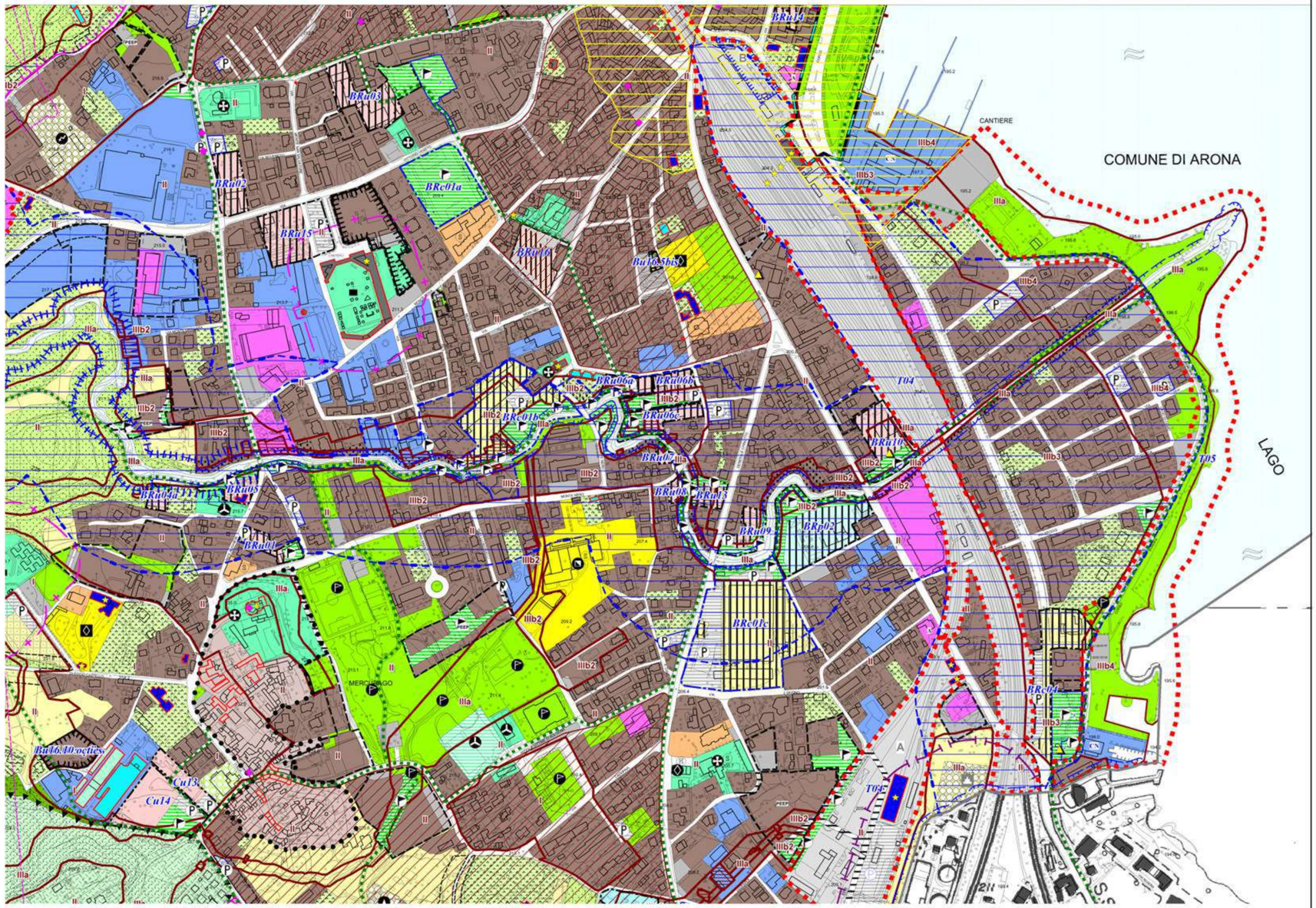

CITTA' DI ARONA

Provincia di Novara

SETTORE SERVIZI PER IL TERRITORIO

VARIANTE GENERALE "PRG 2009"

approvata con D.G.R. n. 32-1481 in data 25/05/2015, pubblicata sul B.U.R. n° 22 del 4/06/2015 subordinatamente all'introduzione di modifiche "ex officio", di cui alla presa d'atto D.C.C. n° 37 del 28/09/2015

progettazione urbanistica: arch. Gianfranco Pagliettini - arch. Luca Pagliettini
consulenti ambientali: arch. Roberto Gazzola - dott. for. Mattia Busti
consulenti geologi: dott. Fulvio Epifani - dott. Marco Marini

Variante Parziale n.1 (art. 17, comma 5, L.R. n. 56/77 e s.m.i.) *progettazione urbanistica: arch. Alberto Clerici responsabile del procedimento : arch. Alberto Clerici*	Approvazione del Consiglio Comunale con Del. n. 17 del 08.05.2017
Variante Parziale n.2 (art. 17, comma 5, L.R. n. 56/77 e s.m.i.) *progettazione urbanistica: arch. Alberto Clerici responsabile del procedimento : arch. Alberto Clerici*	Approvazione del Consiglio Comunale con Del. n. 63 del 13.11.2017
Variante Parziale n. 3 (art.17, comma 5, L.R. n.56/77 e s.m.i.) *progettazione urbanistica: arch. G.Pagliettini - arch. L.Pagliettini responsabile del procedimento: arch. Alberto Clerici*	Approvazione del Consiglio Comunale con Del. n. 7 del 04.02.2019

stesura elaborati:
marzo 2021

VARIANTE PARZIALE n. 4
(art.17, comma 5, L.R. n.56/77 e s.m.i.)

progettazione urbanistica:arch. Eugenio Celestino
consulenti geologi: dott. Geol. Grimoldi Roberto
responsabile del procedimento: arch. Alberto Clerici

elaborato:
VAR - P03b

Stralcio della Tavola P03b Variante