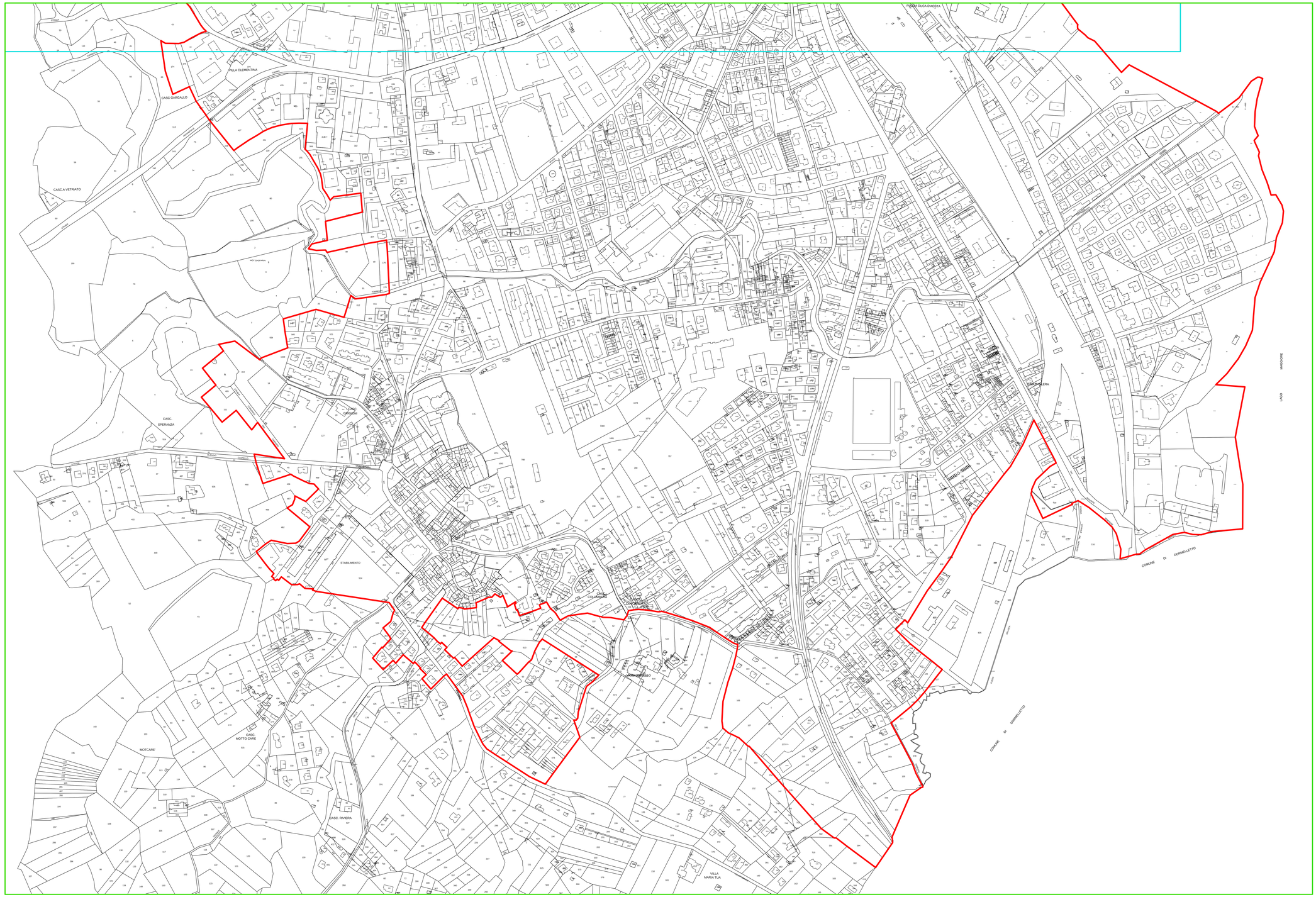

Adozione Progetto Preliminare
Del. C.C. 23 del 06.03.2009

Adozione Progetto Definitivo
Del. C.C. 12 del 04.02.2010

Approvazione Progetto Definitivo
Del. G.R. 32-1487 del 25.05.2010

REGIONE PIEMONTE

PROVINCIA DI NOVARA

COMUNE DI ARONA

PERIMETRAZIONE CENTRO ABITATO

ai sensi dell'art. 81 della L.R. 56/77 s.m.i.

CARTOGRAFIA CATASTALE

IL SINDACO
Alberto Gusmerli

L'ASSESSORE ALL'URBANISTICA
Matteo Piero Fro

UFFICIO URBANISTICA
Ing. Mauro Marchino
Arch. Alberto Clerici

PROGETTISTA INCARICATO
Arch. Tampani Alberto

Legenda tavole:

- 1a
- 1b
- 1c
- 1d
- 1e

Titolo tavola: Centro

Data: Ottobre 2015

Codice tavola: 1a

N

Scalla di rappresentazione 1:2000

PERIMETRAZIONE CENTRO ABITATO

PERIMETRAZIONE NUCLEO ABITATO