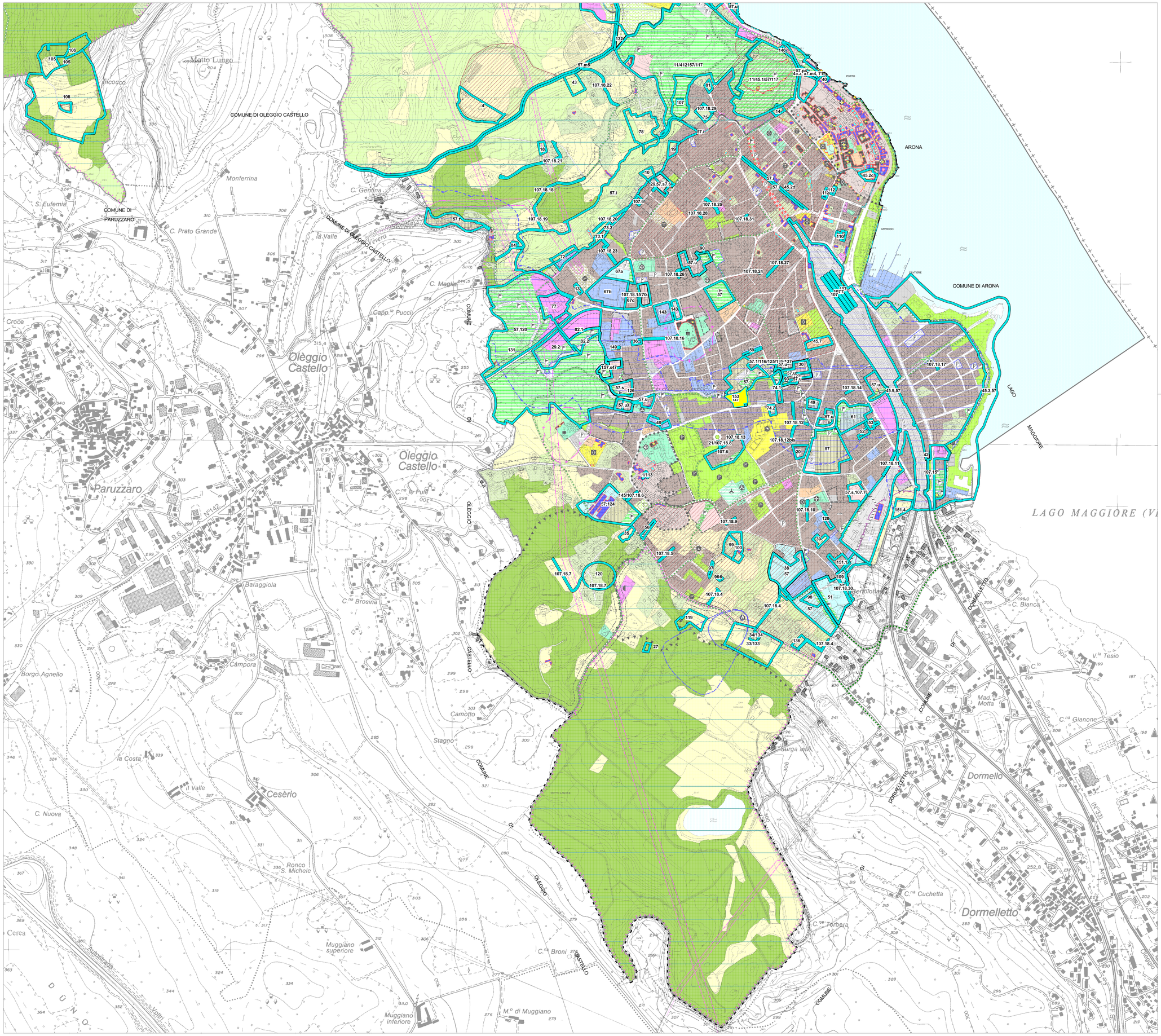

Adozione Progetto Preliminare
DdCC 23 del 6.03.2009

INDIVIDUAZIONE DELLE OSSERVAZIONI

PRG

COMUNE DI ARONA

2009

PROGETTO PRELIMINARE

Il SINDACO
Antonio Catapano

L' ASSESSORE ALL'URBANISTICA
Patrizia Marini

PROGETTISTI INCARICATI
Arch. Gianfranco Pagliettini
Arch. Luca Pagliettini

Collaboratori
Dott.Urb. Daniela Olzi
Geom. Elena Masetti

Consulenza aspetti ambientali
Arch. Roberto Gazzola
Dott. For. Mattia Dutti (StudioSilva)

Analisi edifici di valore storico-architettonico e testimoniale
Arch. Silvia Tenagli

Consulenza aspetti normativi
Avv. Roberto Cilari

Adeguamento Classificazione Acustica
Moduli Uno a.r.l.

Adeguamento Piano Urbano del Traffico
C.S.S.T. S.p.a.

UFFICIO URBANISTICA
Ing. Mauro Marchese
Arch. Alberto Clerici
Geom. Walter Massenzana
Geom. Cristia Brusetti
Carlo Sitara

Titolo tavola
Progetto del Territorio Comunale

Data
Gennaio 2010

Codice tavola
P3b

N

RAPP. 1: 5.000

m 0 50 100 150 200

1,2,5.... Individuazione delle Osservazioni al Progetto Preliminare