



COMUNE DI ARONA



PROVINCIA DI NOVARA

REGIONE PIEMONTE

Legge Regionale 5 dicembre 1977, n° 56
"TUTELA ED USO DEL SUOLO"

Circolare del Presidente della Giunta Regionale - n° 7/LAP
"L.R. 5 DICEMBRE 1977, N° 56 E SUCCESSIVE MODIFICHE ED INTEGRAZIONI - SPECIFICHE TECNICHE
PER L'ELABORAZIONE DEGLI STUDI GEOLOGICI A SUPPORTO DEGLI STRUMENTI URBANISTICI"

VARIANTE GENERALE "PRG 2009"

approvata con D.G.R. n. 32-1481 in data 25/05/2015, pubblicata sul B.U.R. n° 22 del 4/06/2015
subordinatamente all'introduzione di modifiche "ex officio", di cui alla presa d'atto D.C.C. n° 37 del 28/09/2015

Variante Strutturale n. 1
(art. 17, comma 5, L.R. n. 56/77 e s.m.i.)

PROGETTO DEFINITIVO

CRONOPROGRAMMA DELLE OPERE
DI RIASSETTO DEL TORRENTE VEVERA

TAV 9b

Codice lavoro	File	Scala	Data
03.17	Cronoprogramma.dwg	1:2.000	Luglio 2019

Studio Associato di Geologia Tecnica e Ambientale
Dr Fulvio Epifani
Dr Marco Marini

dr. geol. Fulvio Epifani
dr. geol. Marco Marini

Via Paleocapa, 19 - 28041 Arona (NO)
Tel. 347.2230473 - e-mail: epifanimarini_geolog@virgilio.it
Partita IVA 01944560034

Revisione	Oggetto	Data	Controllato
1			
2			
3			

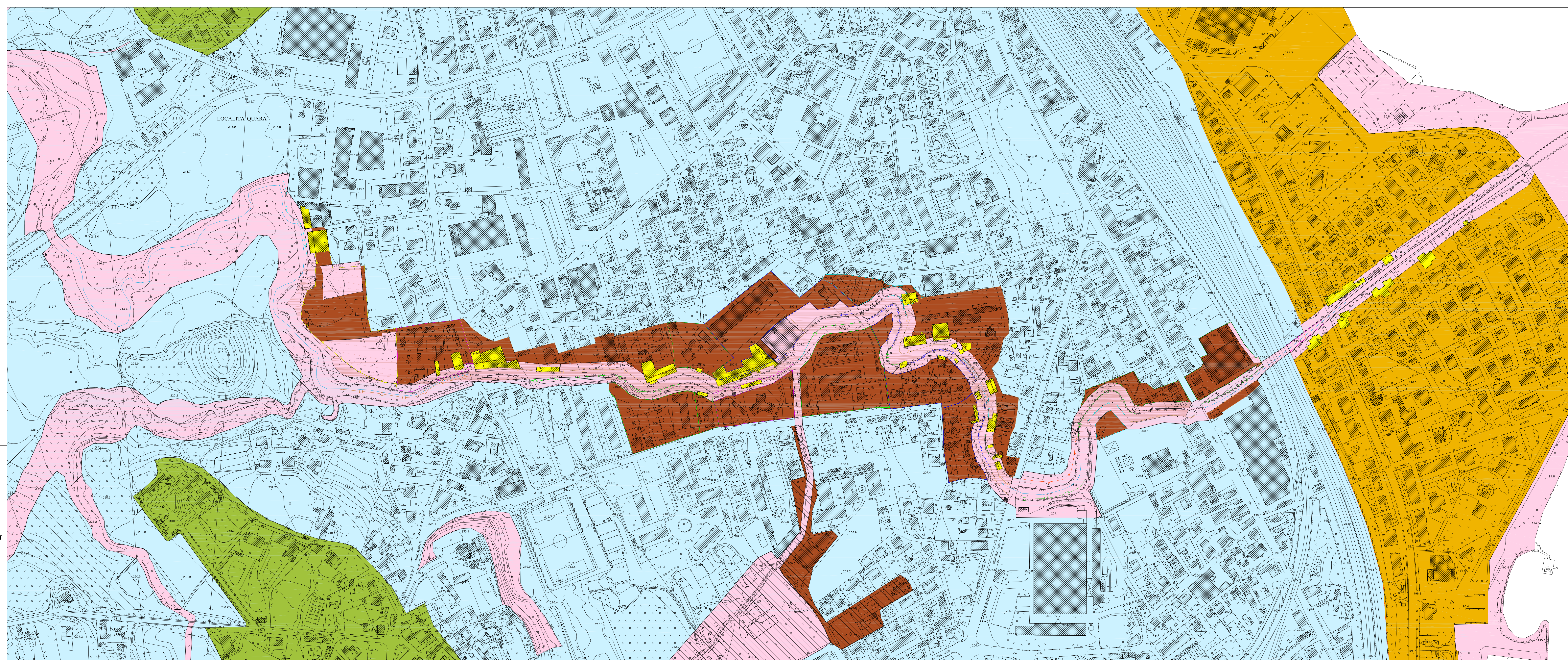

LEGENDA

- CLASSE I
- CLASSE II
- CLASSE IIIA
- CLASSE IIIB2
- CLASSE IIIB2 lago
- CLASSE IIIB3
- MANUTENZIONE SCOGLIERA
- RILEVATO IN TERRA
- COPERTURA DIFFUSA CON ASTONI
- PULIZIA E DISALVEO
- OPERA DIFESA NON SOMMERSIBILE DA REALIZZARE IN CASO DI ABBATTIMENTO MURI ESISTENTI
- SOPRALZO MURI ESISTENTI
- SEZIONE A DOPPIO TRAPEZIO
- OPERA IN LEGNAME E PIETRAMME ESISTENTE, DA ADEGUARE ALLA NUOVA OPERA TIPO (doppio trapezio)
- STRUTTURA IN LEGNAME E PIETRAMME CON TALEE
- MANUTENZIONE OPERA DIFESA ESISTENTE
- MANUTENZIONE MURO ESISTENTE