

**Agenzia delle Entrate  
CATASTO FABBRICATI  
Ufficio Provinciale di  
Novara**

Dichiarazione protocollo n. <b>NO0050746</b> del <b>10/07/2015</b>	
Planimetria di u.i.u. in Comune di <b>Arona</b>	
<b>Via San Carlo</b> civ. <b>3</b>	
Identificativi Catastali:	Compilata da:
Sezione:	<b>Belletti Edgardo</b>
Foglio: <b>19</b>	Iscritto all'albo:
Particella: <b>19</b>	<b>Geometri</b>
Subalterno: <b>13</b>	Prov. <b>Novara</b> N. <b>1153</b>

Scheda n. **1** Scala **1:200**

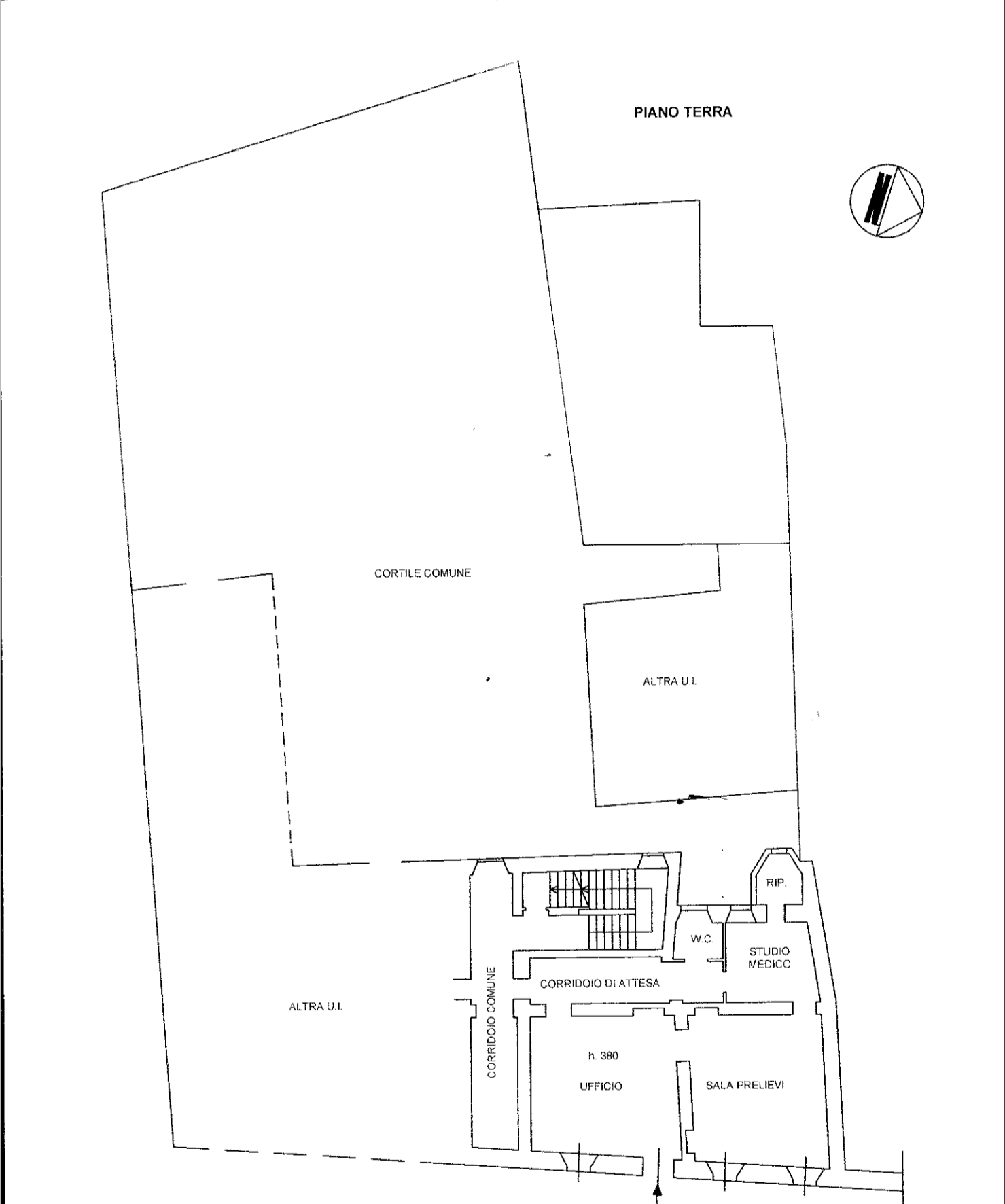

**Agenzia delle Entrate  
CATASTO FABBRICATI  
Ufficio Provinciale di  
Novara**

Dichiarazione protocollo n. <b>NO0050746</b> del <b>10/07/2015</b>	
Planimetria di u.i.u. in Comune di <b>Arona</b>	
<b>Via San Carlo</b>	<b>civ. 3</b>
Identificativi Catastali:	Compilata da: <b>Belletti Edgardo</b>
Sezione:	Iscritto all'albo: <b>Geometri</b>
Foglio: <b>19</b>	Prov. <b>Novara</b>
Particella: <b>19</b>	<b>N. 1153</b>
Subalterno: <b>13</b>	

Scheda n. **2**      Scala **1:200**

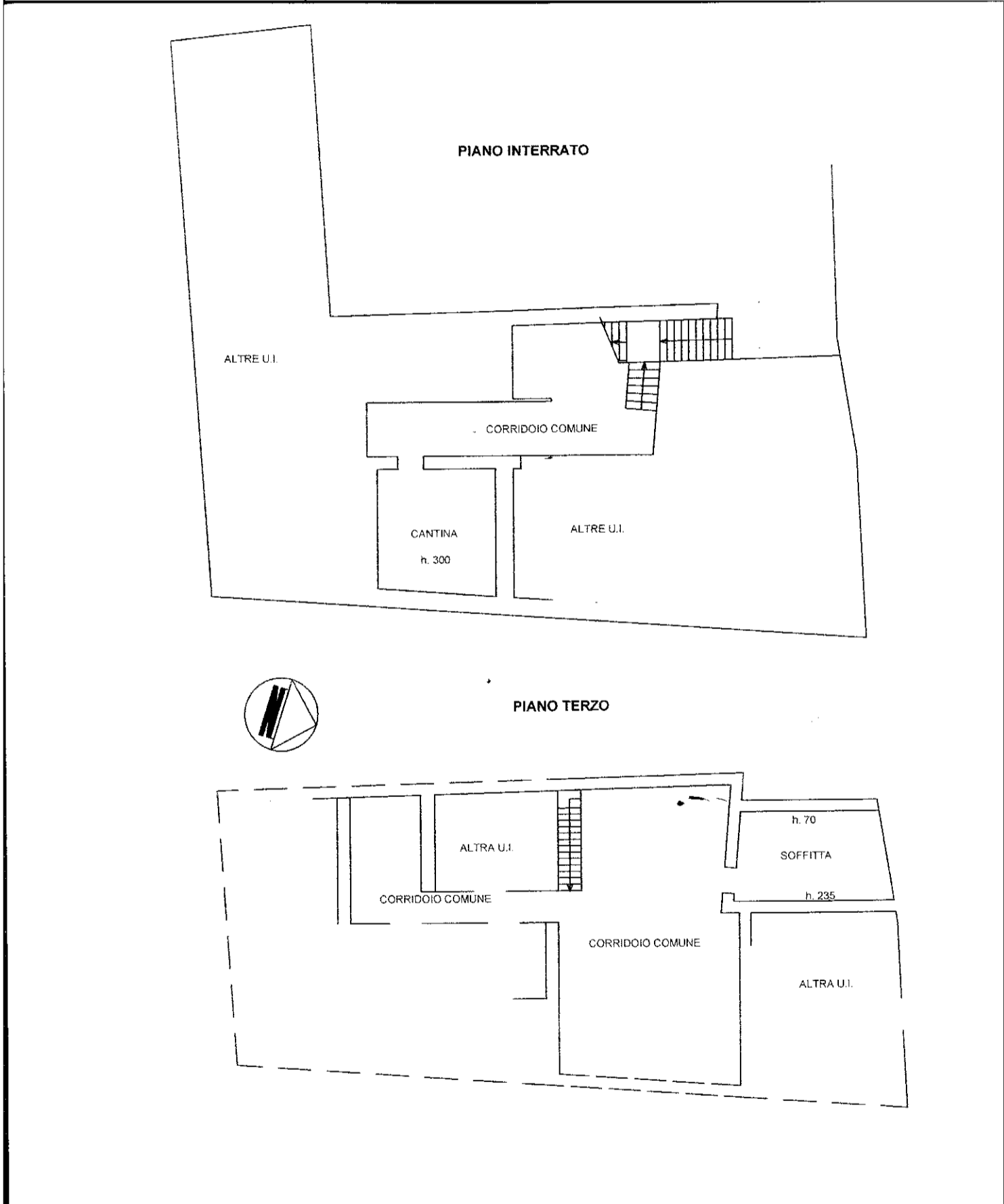

mapa 01

Catasto dei Fabbricati - Situazione al 20/01/2018 - Comune di ARONA (A429) - < Foglio: 19 - Particella: 19 - Subalterno: 13 >  
VIA SAN CARLO n. 3 piano: S1-T-3;